南島原市防災マップ

凡例

	主な目標物		高潮・浸水危険箇所		警戒区域
	消防署・分署		津波・浸水危険箇所		溶岩ドーム崩壊予想危険区域
	警察機関		土石流特別警戒区域		国道
	主要病院		土石流警戒区域		県道・主要地方道
	指定避難所		地すべり警戒区域		雲仙グリーンロード
	指定避難所		地すべり防止区域		市界
	主要行政機関		急傾斜地特別警戒区域		町界
	学校		急傾斜地警戒区域		大字界
	要配慮者利用施設（有家川洪水浸水エリア内）		急傾斜地崩壊危険区域		ため池
			ため池浸水想定区域		

洪水浸水区分
5m～10m未満
3m～5m未満
0.5m～3m未満
～0.5m未満
家屋倒壊等氾濫想定区域（河岸侵食）

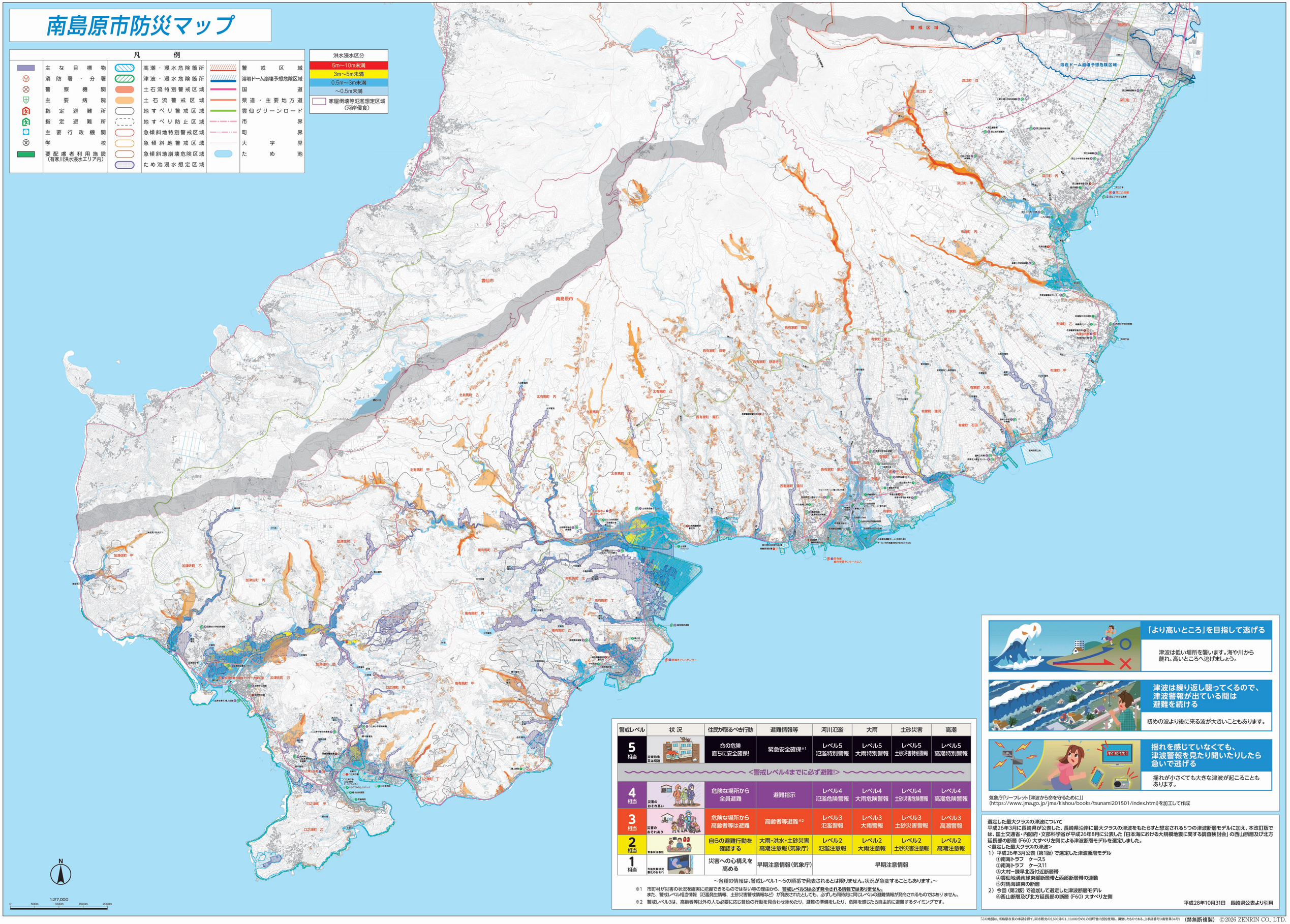

警戒レベル	状況	住民が取るべき行動	避難情報等	河川氾濫	大雨	土砂災害	高潮
5 相当	災害発生又は切迫	命の危険 直ちに安全確保!	緊急安全確保※1	レベル5 氾濫特別警報	レベル5 大雨特別警報	レベル5 土砂災害特別警報	レベル5 高潮特別警報
	<警戒レベル4までに必ず避難!>						
4 相当	災害のおそれ高い	危険な場所から全員避難	避難指示	レベル4 氾濫危険警報	レベル4 大雨危険警報	レベル4 土砂災害危険警報	レベル4 高潮危険警報
3 相当	災害のおそれあり	危険な場所から高齢者等は避難	高齢者等避難※2	レベル3 氾濫警報	レベル3 大雨警報	レベル3 土砂災害警報	レベル3 高潮警報
2 相当	気象状況悪化	自らの避難行動を確認する	大雨・洪水・土砂災害 高潮注意報（気象庁）	レベル2 氾濫注意報	レベル2 大雨注意報	レベル2 土砂災害注意報	レベル2 高潮注意報
1 相当	今後気象状況悪化のおそれ	災害への心構えを高める	早期注意情報（気象庁）	早期注意情報			

～各種の情報は、警戒レベル1～5の順番で発表されるとは限りません。状況が急変することもあります。～

※1　市町村が災害の状況を確実に把握できるものではない等の理由から、**警戒レベル5は必ず発令される情報ではありません。**
また、警戒レベル相当情報（氾濫発生情報、土砂災害警戒情報など）が発表されたとしても、必ずしも同時刻に同じレベルの避難情報が発令されるものではありません。

※2　警戒レベル3は、高齢者等以外の人も必要に応じ普段の行動を見合わせ始めたり、避難の準備をしたり、危険を感じたら自主的に避難するタイミングです。

「より高いところ」を目指して逃げる

津波は低い場所を襲います。海や川から離れ、高いところへ逃げましょう。

津波は繰り返し襲ってくるので、津波警報が出ている間は避難を続ける

初めの波より後に来る波が大きいこともあります。

揺れを感じていなくても、津波警報を見たり聞いたりしたら急いで逃げる

揺れが小さくても大きな津波が起こることもあります。

気象庁「リーフレット「津波から命を守るために」」
（https://www.jma.go.jp/jma/kishou/books/tsunami201501/index.html）を加工して作成

選定した最大クラスの津波について
平成26年3月に長崎県が公表した、長崎県沿岸に最大クラスの津波をもたらすと想定される5つの津波断層モデルに加え、本改訂版では、国土交通省・内閣府・文部科学省が平成26年8月に公表した「日本海における大規模地震に関する調査検討会」の西山断層及び北方延長部の断層（F60）大すべり左側による津波断層モデルを選定しました。

<選定した最大クラスの津波>
1）平成26年3月公表（第1版）で選定した津波断層モデル
　①南海トラフ　ケース5
　②南海トラフ　ケース11
　③大村～諫早北西付近断層帯
　④雲仙地溝南縁東部断層帯と西部断層帯の連動
　⑤対馬海峡東の断層
2）今回（第2版）で追加して選定した津波断層モデル
　⑥西山断層及び北方延長部の断層（F60）大すべり左側

平成28年10月31日　長崎県公表より引用

「この地図は、南島原市長の承認を得て、同市販売の2,500分の1、10,000分の1の旧町界内図を使用し、調整したものである。」（承認番号3南管第34号）（禁無断複製）©2026 ZENRIN CO., LTD.