柳ノ池溜池ハザードマップ

ハザードマップの注意点

このハザードマップに表示されている浸水想定区域は、一定の仮定の基に作成されたものです。
地震の規模、雨の降り方や決壊の状況によっては、浸水想定範囲等が異なることがあります。

※名称、TELについては、令和4年2月時点の情報です。　令和3年11月　南島原市

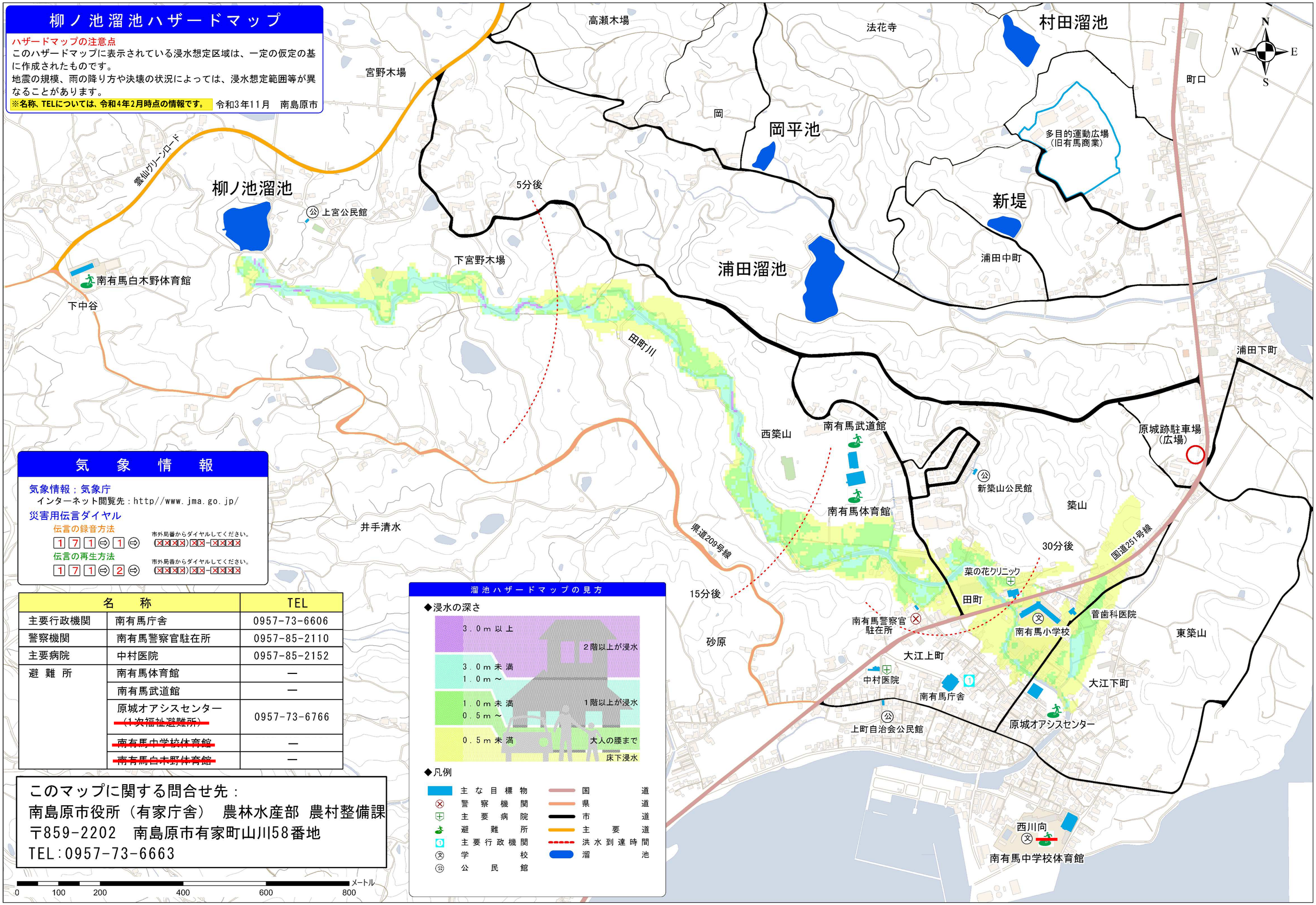

気　象　情　報

気象情報；気象庁
インターネット閲覧先：http//www.jma.go.jp/

災害用伝言ダイヤル

伝言の録音方法
1 7 1 ⇨ 1 ⇨　市外局番からダイヤルしてください。(XXXX)XX-XXXX

伝言の再生方法
1 7 1 ⇨ 2 ⇨　市外局番からダイヤルしてください。(XXXX)XX-XXXX

名　称		TEL
主要行政機関	南有馬庁舎	0957-73-6606
警察機関	南有馬警察官駐在所	0957-85-2110
主要病院	中村医院	0957-85-2152
避　難　所	南有馬体育館	―
	南有馬武道館	―
	原城オアシスセンター ~~（1次福祉避難所）~~	0957-73-6766
	~~南有馬中学校体育館~~	―
	~~南有馬白木野体育館~~	―

溜池ハザードマップの見方

◆浸水の深さ

- 3.0m以上　2階以上が浸水
- 3.0m未満 1.0m～
- 1.0m未満 0.5m～　1階以上が浸水
- 0.5m未満　大人の腰まで
- 床下浸水

◆凡例

- 主な目標物
- 警察機関
- 主要病院
- 避難所
- 主要行政機関
- 学校
- 公民館
- 国道
- 県道
- 市道
- 主要道
- 洪水到達時間
- 溜池

このマップに関する問合せ先：
南島原市役所（有家庁舎）　農林水産部　農村整備課
〒859-2202　南島原市有家町山川58番地
TEL：0957-73-6663